南部丘陵公園丸わかりマップ

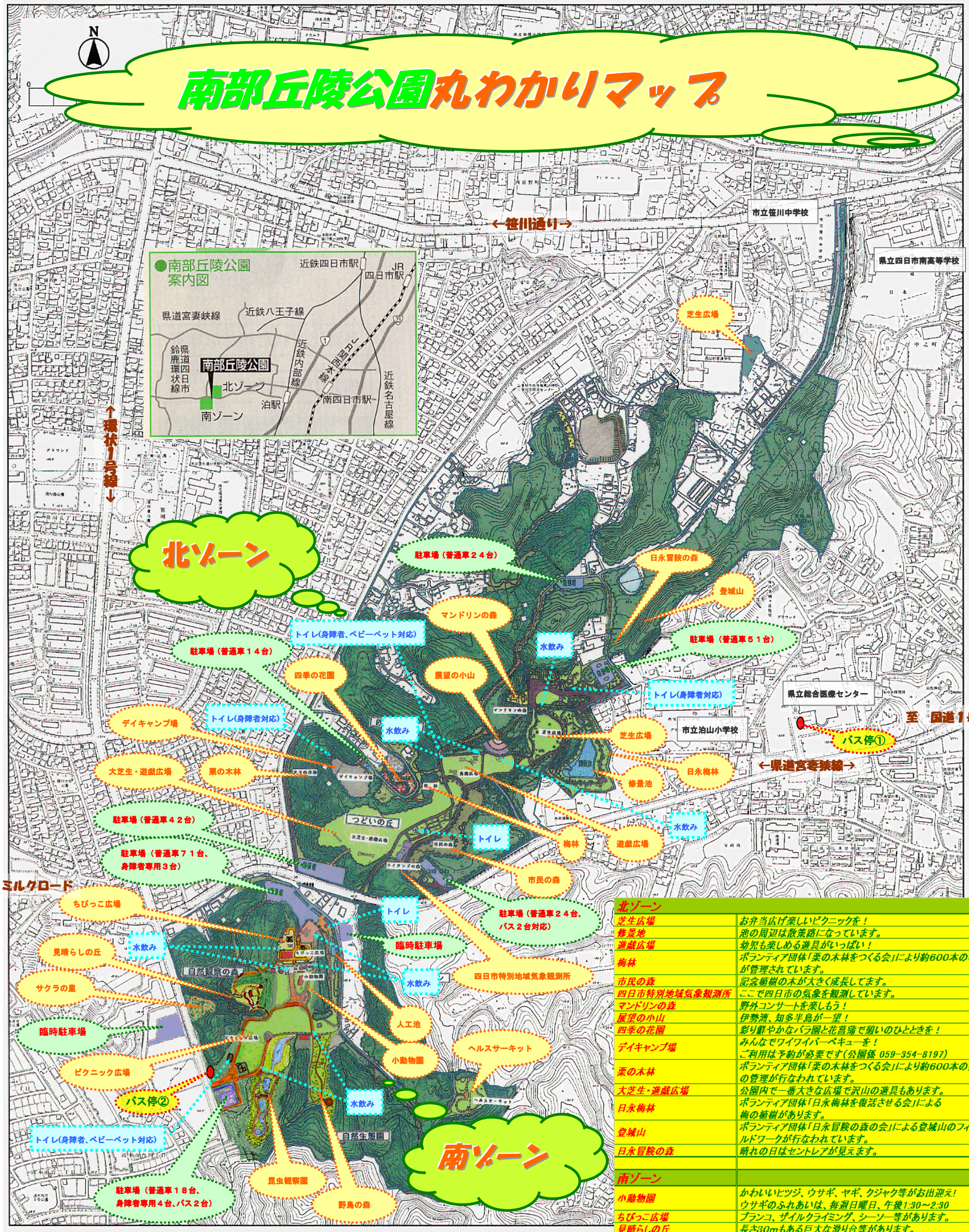

北ゾーン	
芝生広場	お弁当広げ楽しいピクニックを！
修景地	池の周辺は散策路になっています。
遊戯広場	幼児も楽しめる遊具がいっぱい！
梅林	ボランティア団体「栗の木林をつくる会」により約600本の梅林が管理されています。
市民の森	記念植樹の木が大きく成長してます。
四日市特別地域気象観測所	ここで四日市の気象を観測しています。
マンドリンの森	野外コンサートを楽しもう！
展望の小山	伊勢湾、知多半島が一望！
四季の花園	彩り鮮やかなバラ園と花菖蒲で憩いのひとときを！
デイキャンプ場	みんなでワイワイバーベキューを！ ご利用は予約が必要です(公園係 059-354-8197)
栗の木林	ボランティア団体「栗の木林をつくる会」により約600本の栗林の管理が行なわれています。
大芝生・遊戯広場	公園内で一番大きな広場で沢山の遊具もあります。
日永梅林	ボランティア団体「日永梅林を復活させる会」による梅の植樹があります。
登城山	ボランティア団体「日永冒険の森の会」による登城山のフィールドワークが行なわれています。
日永冒険の森	晴れの日はセントレアが見えます。
南ゾーン	
小動物園	かわいいヒツジ、ウサギ、ヤギ、クジャク等がお出迎え！ ウサギのふれあいは、毎週日曜日、午後1:30～2:30
ちびっこ広場	ブランコ、ザイルクライミング、シーソー等があります。
見晴らしの丘	長さ30mもある巨大な滑り台等があります。
ピクニック広場	お弁当広げ楽しいピクニックを！
昆虫観察園	とんぼ池や水生花園、水の流れ等のビオトープを体感！
人工池	オタマジャクシなどが観察できます。
ヘルスサーキット	運動できる施設があります。
野鳥の森	散歩をしながら野鳥の観察ができます。
サクラの里	春には枝垂れサクラをお楽しみください。

バス停①　三重交通　近鉄四日市駅より医療センター・泊山行き　　医療センター下車
バス停②　三重交通　近鉄四日市駅より笹川テニス場行き　　アルカンシエル三重下車

●●●　南部丘陵公園に関する問合せ先　●●●
四日市市役所　都市整備部　市街地整備・公園課　公園係
TEL059-354-8197　FAX059-354-8404